

# VALLE de ABURRÁ

## ABURRA VALLEY

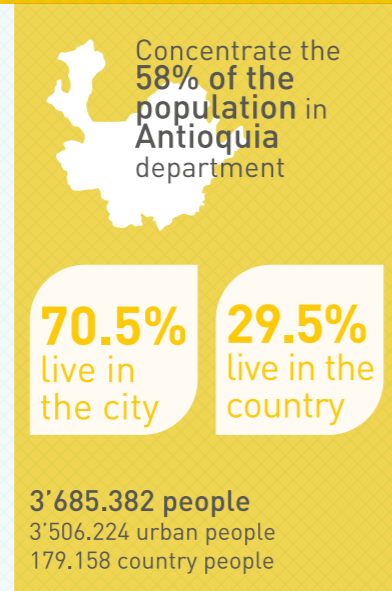

## POPULATION



## MUNICIPALITIES

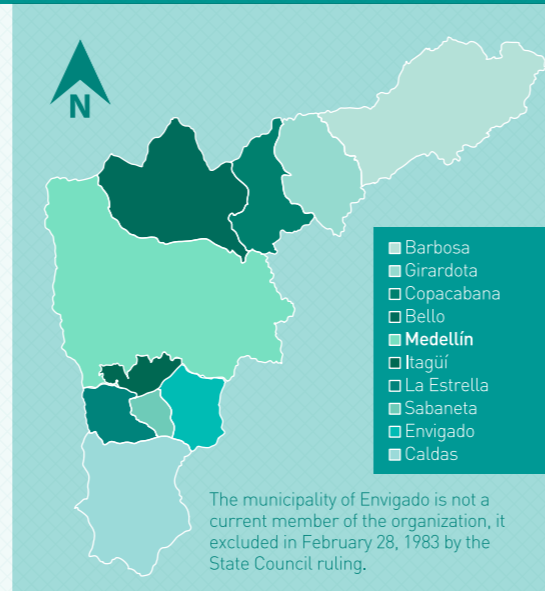

## REVIEW

The Metropolitan Area of the Aburrá Valley was established by Departmental Order No. 34 of November 27, 1980, for the promotion, planning and coordination for the development and service delivery for their municipalities.



**PURA VIDA**

**REGIONAL CONTEXT**

## FUNCTIONS

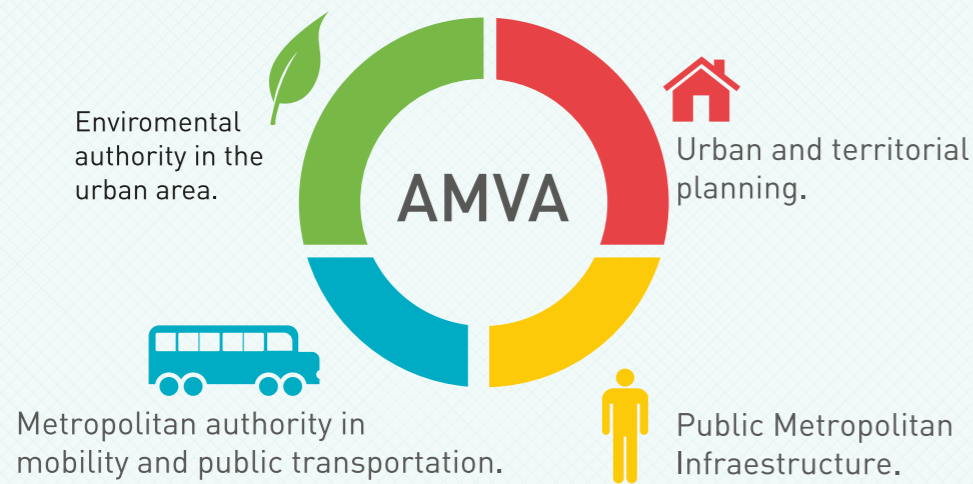

## COMPETENCES - AMVA



Aburra Valley Metropolitan Area (AMVA): It is an administrative entity of public law associated with 9 of the 10 municipalities of the Aburra Valley.

Seven strategic projects determine the framework in the Metropolitan Area for the period 2012-2015:

- 1 Medellín River –Aburra and their affluents
- 2 Moblily and Enviromental Infraestructure
- 3 Education, Culture and Public and Social Equipments
- 4 Green Belt and Enviromental Sustainability
- 5 Dwelling and Sustainable Habitat
- 6 Health Metropolitan Network
- 7 Institutions

## MISSION

To lead the sustainable development of the Aburra Valley through coordination of metropolitan society and their environment.

## VISION 2020

A metropolitan region with sustainable development opportunities for all its inhabitants, high levels of quality of life, with a responsible and participatory citizenship, who believe and trust in their institutions.

## MANAGEMENT PLAN

"Metropolitan Area of the Aburra Valley 2012-2015 Pura Vida". With an investment of U.S. \$ 345,369,474

# BACKGROUND

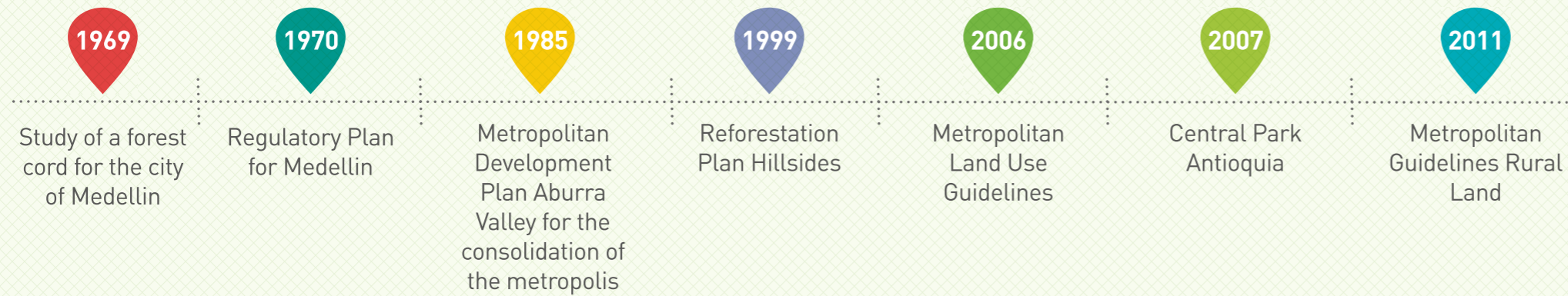

# THE PROJECT METROPOLITAN GREEN BELT - ABURRA VALLEY



The Metropolitan Green Belt is a macro strategic project of collective interest and long-term for generating integral human development in the area of contact between urban and rural borders and their area of influence.

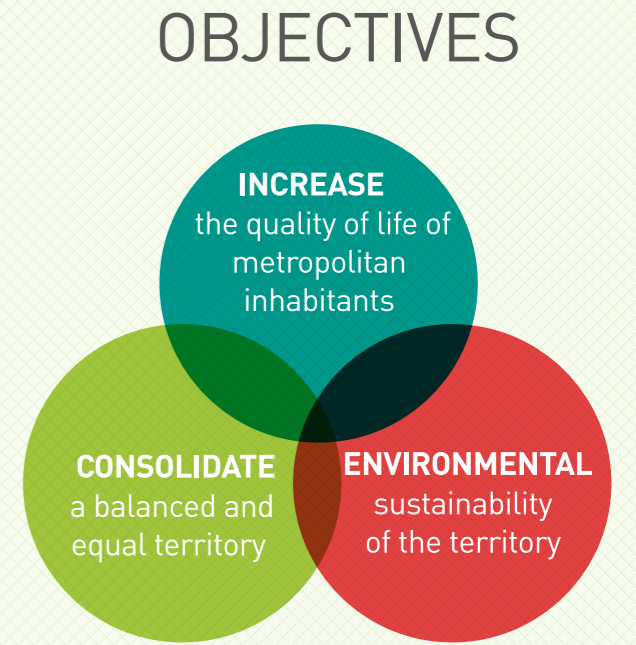
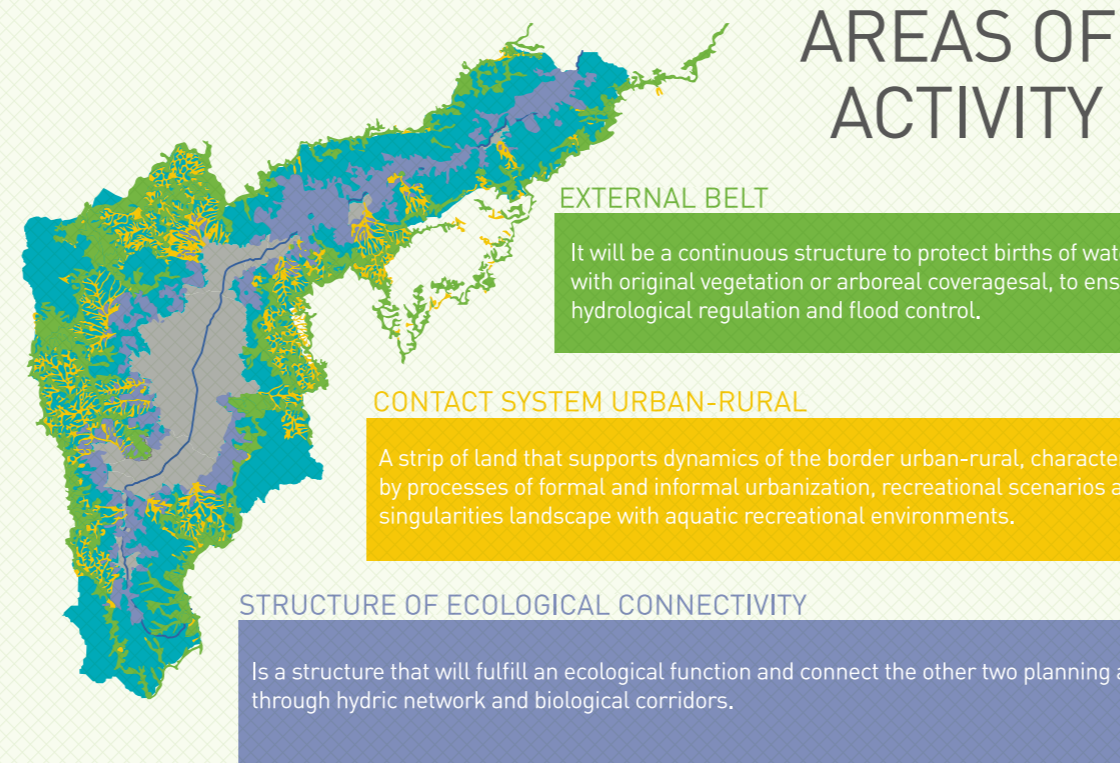



# VALLE de ABURRÁ

## VALLE de ABURRÁ



## POBLACIÓN



## MUNICIPIOS

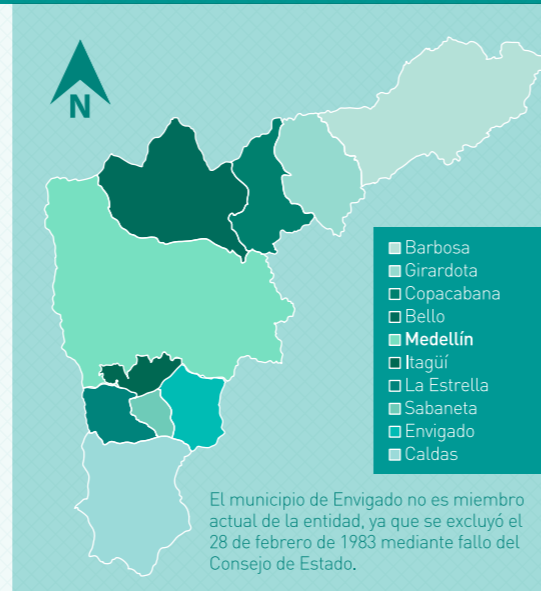

## RESEÑA

Creada mediante Ordenanza Departamental N° 34 de noviembre 27 de 1980, para la promoción, planificación y coordinación del desarrollo conjunto y la prestación de servicios de los municipios que la conformaron.



PURA VIDA

CONTEXTO REGIÓN

# FUNCIONES



# COMPETENCIAS AMVA



Es una entidad administrativa de derecho público que asocia a 9 de los 10 municipios que conforman el Valle de Aburrá.

Siete líneas estratégicas y sus proyectos determinan el marco de actuación del Área Metropolitana para el periodo 2012-2015:

- 1 El Río Medellín–Aburrá y sus Afluentes
- 2 Movilidad e Infraestructura Sostenible
- 3 Educación, Cultura y Equipamientos Públicos y Sociales
- 4 Cinturón Verde y la Sostenibilidad Ambiental
- 5 Vivienda y el Hábitat Sostenible
- 6 Red Metropolitana de Servicios en Salud
- 7 Institucionalidad

## MISIÓN

Liderar el desarrollo sostenible del Valle de Aburrá mediante la articulación de la sociedad metropolitana y su entorno.

## VISIÓN 2012

Una región articulada, con oportunidades de desarrollo sostenible para todos sus habitantes, altos niveles de calidad de vida, con una ciudadanía responsable y participativa, que cree y confía en sus instituciones.

## PLAN DE GESTIÓN

“Área Metropolitana del Valle de Aburrá Pura Vida 2012–2015”.  
Con una inversión de US \$ 345.369.474

# ANTECEDENTES

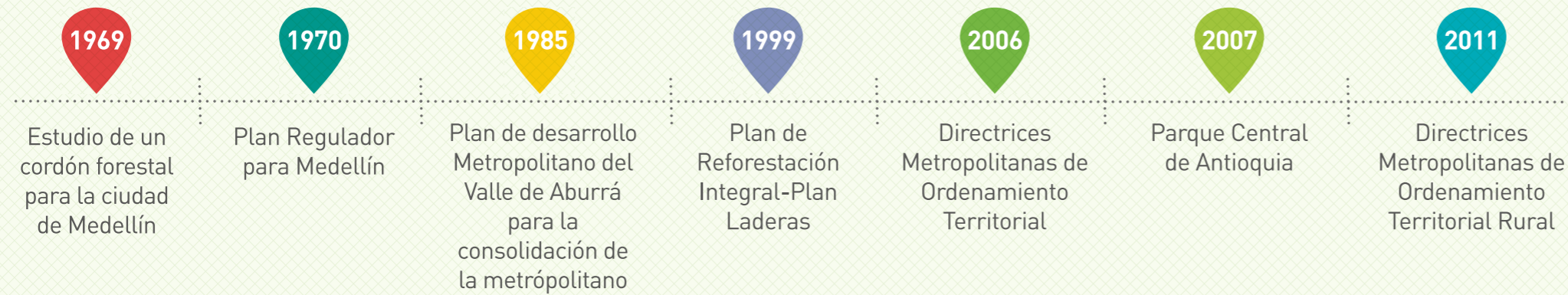

# CINTURÓN VERDE METROPOLITANO DEL VALLE DE ABURRÁ



El Cinturón Verde Metropolitano es un macroproyecto estratégico de interés colectivo y de largo plazo orientado a generar desarrollo humano integral en la zona de encuentro entre lo urbano y lo rural y su área de influencia.

# AMBITOS DE ACTUACIÓN

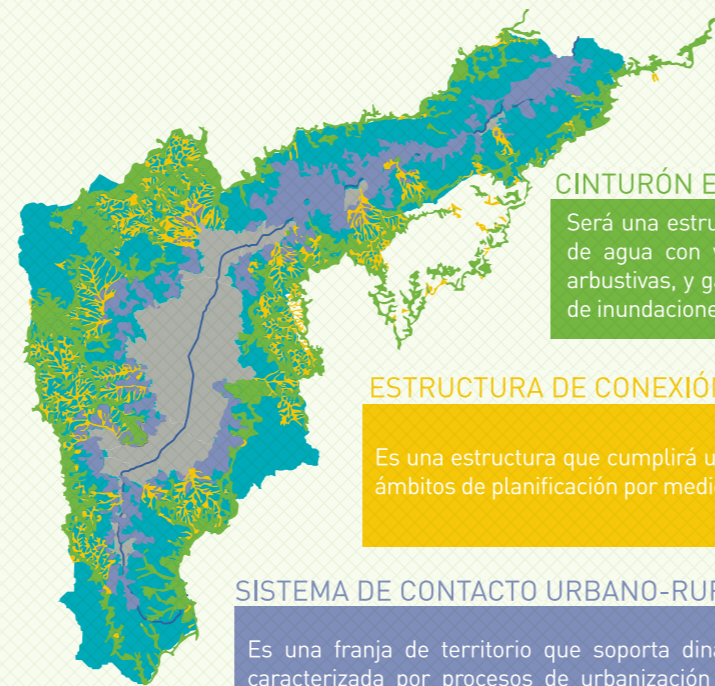

### CINTURÓN EXTERNO

Será una estructura continua para proteger los nacimientos de agua con vegetación original o coberturas arbóreas o arbustivas, y garantizar la regulación hidrológica y el control de inundaciones.

Área total: 27.991 hectáreas  
Número de predios: 6.000

### ESTRUCTURA DE CONEXIÓN ECOLÓGICA

Es una estructura que cumplirá una función ecológica y conectará los otros dos ámbitos de planificación por medio de la red hídrica y corredores biológicos.

Área total: 19.212 hectáreas  
Número de predios: 27.443

### SISTEMA DE CONTACTO URBANO-RURAL

Es una franja de territorio que soporta dinámicas propias de la frontera urbano-rural, caracterizada por procesos de urbanización formal e informal, escenarios recreativos y singularidades paisajísticas con entornos de lúdica acuática tradicionales.

Quebradas Priorizadas: 36  
Quebradas Conexión Ecológica: 17

# OBJETIVOS

